

EL PROGRAMA DE CIENCIA DE LA FUNDACIÓN BOTÍN

La apuesta por la ciencia española y su capacidad de contribuir al desarrollo constituye una de las principales líneas estratégicas de la Fundación Botín. El presupuesto anual del Programa de Ciencia se encuentra en torno a los 8 millones de euros

Desde 2005, la Fundación trabaja estrechamente con más de veinte grupos de investigación de primer nivel en biomedicina en España, financiando su actividad científica y acompañándoles con un equipo de profesionales que les han acercado a una nueva forma de hacer ciencia, comprometida no sólo con la generación de conocimiento, sino también con su transferencia al tejido social y productivo.

Basado en la cercanía al investigador, la confianza y la profesionalidad, en los últimos años el Programa de Transferencia Tecnológica de la Fundación se ha consolidado como un proyecto único en España y en Europa.

Fruto del trabajo realizado, se han solicitado más de 30 patentes internacionales y se han firmado 8 acuerdos competitivos, es decir, con un compromiso de explotación.

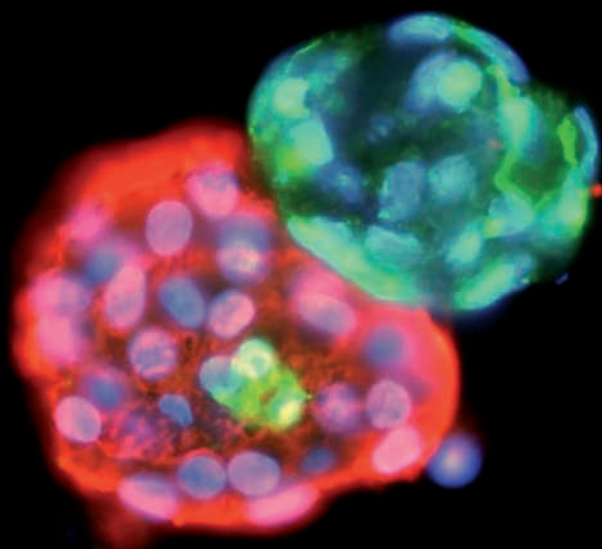

MIND THE GAP

Mind the Gap es una innovadora iniciativa para impulsar la actividad empresarial de base tecnológica en nuestro país.

El objetivo es cubrir el vacío ('gap') que separa la ciencia de la empresa, posibilitando que las tecnologías con potencial comercial lleguen al mercado para generar desarrollo social y económico.

Con este fin, la Fundación Botín apoyará proyectos de desarrollo tecnológico que confirmen la oportunidad de negocio y acoten el riesgo, y pondrá los medios para materializar su potencial mediante la constitución de empresas de base tecnológica.

Los proyectos recibirán hasta 250.000 euros anuales durante un máximo de 2 años. Además, la Fundación acompañará al grupo investigador en la etapa inicial de la nueva empresa, dará apoyo a la gestión y se implicará en la búsqueda de socios e inversores.

Los proyectos se seleccionarán mediante un comité internacional que valorará tanto la vertiente tecnológico-industrial como la de mercado.

Inicialmente, *Mind the Gap* arrancará con un grupo reducido de entidades colaboradoras, que se irá ampliando conforme el Programa se consolide.

COMO EXPERIENCIA PILOTO, EN 2010 SE CREARON DOS NUEVAS EMPRESAS:

- **AXONTHERAPIX, PARTICIPADA A PARTES IGUALES POR LA FUNDACIÓN BOTÍN Y GENETRIX, PARA DESARROLLAR UNA TERAPIA CELULAR CONTRA LA ENFERMEDAD DE PARKINSON BASADA EN LAS INVESTIGACIONES DEL DR. JOSÉ LÓPEZ BARNEO, Y**
- **LIFE LENGTH, PARTICIPADA POR LA FUNDACIÓN BOTÍN -COMO SOCIO MAYORITARIO-, MATLIN ASOCIADOS Y STEPHEN MATLIN, PARA EXPLOTAR LA TECNOLOGÍA DE MEDICIÓN DE TELÓMeros DE LA DRA. MARÍA BLASCO.**



INVESTIGADORES COLABORADORES DEL PROGRAMA DE CIENCIA DE LA FUNDACIÓN BOTÍN

Dr. Jesús Ávila de Grado
Dr. Carlos Belmonte Martínez
Dra. María A. Blasco Marhuenda
Dr. Juan Bueren Roncero
Dr. Ángel Carracedo Álvarez
Dra. María Domínguez Castellano
Dr. Mariano Esteban Rodríguez
Dr. Manel Esteller Badosa
Dr. Gustavo Victor Guinea Tortuero
Dr. Joan Guinovart Cirera
Dra. Laura Lechuga Gómez
Dr. José López Barneo

Dr. Carlos López Otín
Dra. María Teresa Miras-Portugal
Dr. Modesto Orozco López
Dr. Juan Ortín Montón
Dr. Francesc Posas Garriga
Dr. Josep Samitier Martí
Dr. Eugenio Santos de Dios
Dr. Manuel Serrano Marugán
Dr. Luis Serrano Pubull
Dr. Ricard Solé Vicente
Dr. Juan Valcárcel Juárez

LA FUNDACIÓN BOTÍN

La Fundación Marcelino Botín fue creada en 1964 por Marcelino Botín-Sanz de Sautuola y su mujer Carmen Yllera. Es la primera de las fundaciones privadas españolas por capacidad de inversión e impacto. Se financia con fondos propios y su presupuesto anual se sitúa en torno a los 30 millones de euros. El presidente de su Patronato es Emilio Botín.

El objeto de la Fundación es contribuir al desarrollo integral de la sociedad. Para ello gestiona programas propios de educación, ciencia, desarrollo rural, cultura y acción social con los que detecta y apoya el talento creativo generador de progreso. Con sede en Santander, su ámbito de actuación es España y de forma muy especial la región de Cantabria, aunque también desarrolla proyectos internacionales, en Iberoamérica y Estados Unidos entre otros.



Pedreuca 1, 39003 Santander | Tel. +34 942 226 072 | www.fundacionbotin.org



MIND THE GAP

UN PROGRAMA DE LA FUNDACIÓN BOTÍN PARA CONVERTIR INNOVACIONES CIENTÍFICAS EN PROYECTOS EMPRESARIALES

