

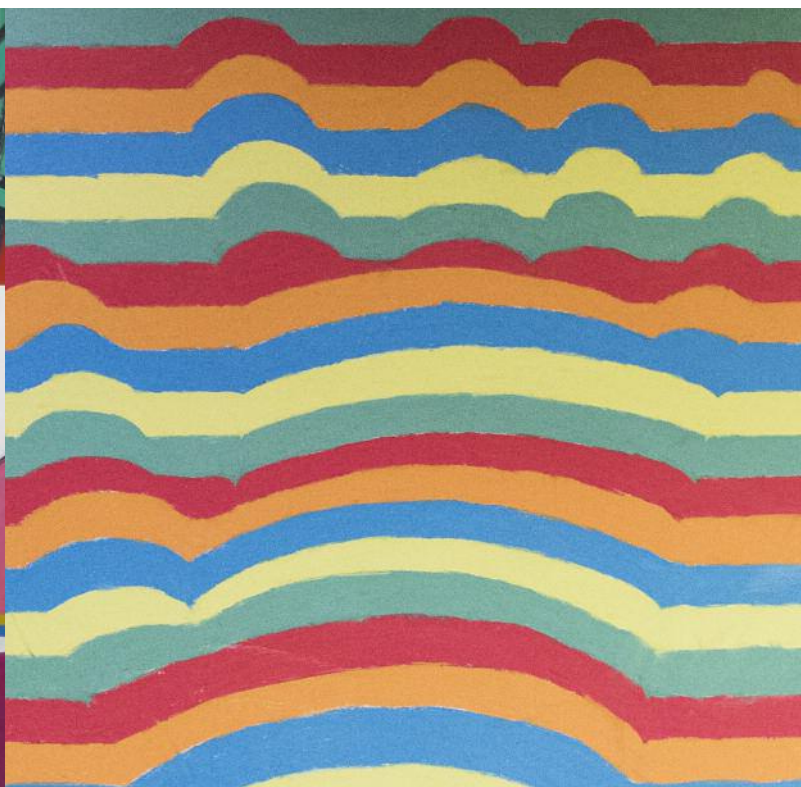

Participa en la
***Red de Centros
Educación Responsable***

UN PROGRAMA PARA CONTRIBUIR AL DESARROLLO EMOCIONAL,
SOCIAL Y DE LA CREATIVIDAD EN TU CENTRO

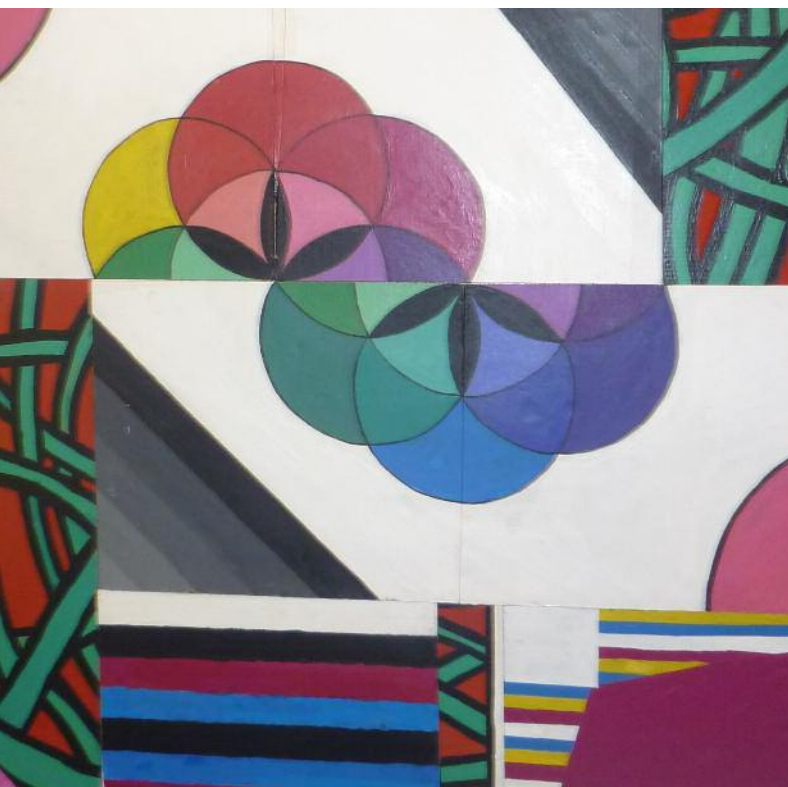

¿Qué es Educación Responsable?

Educación Responsable es un ambicioso e innovador programa que favorece el desarrollo emocional, social y de la creatividad. Se centra en la aplicación, desde las áreas curriculares, de una serie de recursos repartidos de la siguiente forma: literatura, música, arte y tutorías/otras áreas curriculares a partir del trabajo con docentes, alumnado y familias. Actualmente participan 183 centros de Cantabria, Madrid, La Rioja, Navarra, Galicia, Murcia y Castilla y León.

El programa ayuda a los niños y jóvenes a conocerse y confiar en sí mismos, comprender a los demás, reconocer y expresar emociones e ideas, desarrollar el autocontrol, aprender a tomar decisiones responsables, valorar y cuidar su salud, mejorar sus habilidades sociales y desarrollar la capacidad creativa.

¿A quién va dirigido?

A 15 centros públicos o concertados de Cantabria que deseen participar en esta iniciativa y que se comprometan a trabajar al menos durante los tres años que requiere su implementación.

¿En qué consiste?

Una propuesta a tres años para que el centro y sus profesores implementen el programa formando parte de la *Red de Centros Educación Responsable*, recibiendo formación, recursos educativos y seguimiento por parte de la Fundación Botín.

Los centros seleccionados contarán con los siguientes beneficios:

- 1 Formar parte de *la Red de Centros Educación Responsable* de la Fundación Botín.
- 2 Recibir apoyo a través de una atención personalizada por teléfono, internet y con visitas de seguimiento.
- 3 Tener acceso a todos los recursos educativos actualizados necesarios para el correcto desarrollo del programa.
- 4 Participar en el plan de evaluación del programa *Educación Responsable*.
- 5 Acceso a la web *Educación Responsable*, con contenidos innovadores y espacios de aprendizaje colaborativo.

¿Cómo se hace?

La participación del profesorado es fundamental para integrar el programa *Educación Responsable* en toda la comunidad educativa. Por este motivo, es **requisito fundamental** asumirlo como una de las líneas prioritarias del **Proyecto Educativo del Centro**.

En cada centro se creará el equipo *Educación Responsable (ER)* formado por un coordinador y un grupo de profesores que serán los responsables de cada uno de los recursos que conforman el programa: literatura, música, arte y tutorías/otras áreas curriculares. Además, el claustro recibirá formación presencial para mejorar sus competencias en el ámbito afectivo, social y de la creatividad.

El coordinador liderará el programa, estará en contacto con los responsables de recursos *ER* y será el principal nexo de unión entre el centro y la Fundación Botín.

AÑO I: Curso 2016/2017

- Jornadas iniciales de formación en la sede de la Fundación para los coordinadores *ER* y un miembro del equipo directivo.
- Selección del equipo *ER* en cada centro.
- Formación online acreditada por la Consejería de Educación del Gobierno de Cantabria para los responsables de recursos *ER*, en los diferentes trimestres.

AÑO II: Curso 2017/2018

- Creación de Grupos de Trabajo para extender la aplicación del programa. Los responsables de recursos *ER* forman al resto de docentes programando y aplicando las actividades de forma colaborativa.

AÑO III: Curso 2018/2019

- Consolidación de los Grupos de Trabajo y mayor implicación de todo el claustro.
- Aplicación total de *Educación Responsable* en el centro.

DURANTE LOS 3 AÑOS

- Participación en las tres reuniones de la *Red de Centros Educación Responsable* en la Fundación Botín.
- Actualización de los recursos educativos.
- Seguimiento y atención por parte del área de educación de la Fundación Botín.
- Formación presencial en el centro acreditada por la Consejería de Educación del Gobierno de Cantabria para todo el claustro en el ámbito afectivo, social y de la creatividad.
- Participación en el proceso de evaluación desarrollado por la Universidad de Cantabria.

¿Cuánto cuesta?

La participación en el programa durante el primer año tiene un coste real de 2000€. A partir del segundo año los centros se benefician de los servicios que ofrece la Fundación dentro del programa por una cantidad de 100€ anuales. **La Fundación Botín subvenciona el 100% de estas cantidades a los centros de Cantabria para que puedan realizarlo de forma gratuita.**

¿Cómo participar?

Los directores interesados deberán realizar la **solicitud de inscripción online** con su nombre y apellidos aportando los datos del centro en www.fundacionbotin.org del 10 de marzo al 20 de mayo de 2016. El 30 de mayo se publicará en la web el listado de centros educativos seleccionados.

La Fundación Botín realizará dicha selección tras valorar los elementos de la solicitud que se muestran a continuación y decidir qué centros se adaptan mejor a la filosofía del programa. La decisión será inapelable.

- Breve documento que refleje la realidad educativa del centro. Se podrá incluir cualquier información que se considere de interés.
- Carta del equipo directivo apoyando la candidatura. En ella se explicarán los motivos por los que el centro desea participar y se pondrá de manifiesto la adecuada disposición del claustro y el compromiso por implementar el programa en el centro.
- Vídeo de un minuto de duración en el que los candidatos propuestos para la formación expliquen las razones por las que tanto ellos como su centro han de ser seleccionados para formar parte de la *Red de Centros Educación Responsable*. (El vídeo se debe subir a [youtube.com](https://www.youtube.com) bajo la opción “oculto”)

Reuniones informativas

Los centros interesados en participar, podrán asistir a las reuniones informativas que tendrán lugar en la Fundación Botín (c/Pedruca 1. Santander) los días **13 de abril** y **11 de mayo** a las 18 horas. Es imprescindible confirmar la asistencia haciendo click [en este enlace](#).

Formación inicial

La participación comenzará con unas jornadas de formación de 40 horas (30 presenciales y 10 de trabajo autónomo) dirigidas a un miembro del equipo directivo y a la persona que asuma la coordinación del programa (se recomienda que sea el orientador del centro o un perfil similar).

¿Cuándo y dónde?

7 y 14 de junio, 5, 6, 7 y 20 de septiembre de 2016, en la Fundación Botín (c/ Pedruca 1. Santander).

Objetivos

Al finalizar este primer proceso formativo los participantes serán capaces de:

Objetivo General

- Conocer, aplicar e integrar el programa *Educación Responsable* en el centro educativo para promover el desarrollo saludable de las personas y mejorar la convivencia y la comunicación a partir del trabajo con docentes, alumnado y familias.

Vertiente personal

- Utilizar su propia competencia emocional, social y creativa para alcanzar un mayor bienestar personal, social y laboral.

Vertiente profesional

- Comprender qué es la inteligencia emocional, social y creativa.
- Conocer los objetivos del programa *Educación Responsable* y aprender a manejar sus recursos educativos.
- Incorporar en la práctica educativa la promoción del bienestar y de las competencias emocionales, sociales y creativas en la infancia y adolescencia.

Metodología

Combinación de teoría y práctica. Formación orientada a la experiencia vivencial.

Contenidos

DÍA	HORARIO	MODULO	TEMARIO
Martes 7 de junio	17.30 - 20.30	MARCO TEÓRICO	Inteligencia Emocional y social: el cerebro emocional
Martes 14 de junio	17.30 - 20.00	PLAN INTEGRACIÓN EN EL CENTRO	Marco general del programa <i>Educación Responsable</i> . Plan de trabajo en el centro. Creación del equipo <i>ER</i>
Lunes 5 de septiembre	9.30 - 11.30	MARCO TEÓRICO	Desarrollo emocional en la escuela
	11.30 - 11.45		DESCANSO
	11.45 - 14.00	MARCO TEÓRICO	Desarrollo social en la escuela
	14.00 - 15.00		COMIDA
	15.00 - 17.00	MARCO TEÓRICO	Desarrollo de la creatividad en la escuela
Martes 6 de septiembre	9.30 - 11.30	RECURSOS PARA EL AULA	Banco de Herramientas (Infantil, Primaria y Secundaria)
	11.30- 11.45		DESCANSO
	11.45 - 12.45	RECURSOS PARA EL AULA	Banco de Herramientas (Infantil, Primaria y Secundaria)
	12.45 - 14.00	RECURSOS PARA EL AULA	ReflejArte (Primaria y Secundaria)
	14.00 - 15.00		COMIDA
	15.00 - 17.00	RECURSOS PARA EL AULA	ReflejArte (Primaria y Secundaria)
Miércoles 7 de septiembre	9.30 - 11.00	RECURSOS PARA EL AULA	Lectura y Emociones (Infantil)
	11.00- 11.15		DESCANSO
	11.15 - 12.45	RECURSOS PARA EL AULA	Literatura , Emociones y Creatividad (Primaria y Secundaria)
	12.45 - 14.30	RECURSOS PARA EL AULA	El Coro de las Emociones (Infantil, Primaria y Secundaria)
Martes 20 de septiembre	17.30 - 19.30	INTEGRACIÓN DEL CENTRO	Hoja de ruta 2016-2017. Papel del coordinador <i>ER</i> . Comunicación <i>ER</i> en el centro: profesores y familia. www.educacionresponsable.org y redes sociales.
	19.30 - 20.00	ENTREGA DE DIPLOMAS	Entrega de diplomas
	20.00 - 20.30		VINO ESPAÑOL

La Fundación Botín fue creada en 1964 por Marcelino Botín Sanz de Sautuola y su mujer, Carmen Yllera, para promover el desarrollo social de Cantabria.

50 años después, y concentrando más de la mitad de sus inversiones sociales en Cantabria, hoy en día la Fundación Botín actúa en toda España y en América Latina, explorando formas nuevas de potenciar el talento creativo para generar desarrollo económico, social y humano.

Para ello, la Fundación opera en los ámbitos del arte y la cultura, la educación, la ciencia y el desarrollo rural. Además, dispone de un Observatorio de Tendencias a través del cual se ponen en marcha programas de detección y desarrollo del talento, y desde su creación, mantiene un programa de ayudas a instituciones sociales de Cantabria.

La sede de la Fundación está en Santander, donde cuenta también con una sala de exposiciones así como con El Promontorio y Villa Iris, dos lugares emblemáticos de la ciudad que sirven para actos institucionales el primero, y para exposiciones y talleres el segundo. Además, la Fundación gestiona en el Valle del Nansa la Casa Rectoral de Puente Pumar, centro de su programa de Desarrollo Rural, y desde 2010 dispone de una sede en Madrid, desde la que opera programas de impacto nacional e internacional. El Presidente de la Fundación es Javier Botín.

En Santander la Fundación está construyendo el Centro Botín, que será el proyecto más importante de su historia. Diseñado por el arquitecto y Premio Pritzker Renzo Piano, el Centro Botín será un centro de arte de referencia internacional, un nuevo lugar de encuentro en el centro de Santander que mediante el arte y la cultura dinamizará la ciudad, y un innovador centro educativo que a través de las artes potenciará la creatividad y generará riqueza económica y social.

