

EXPOSICIÓN
**SOMOS
CREATIVOS XI**
Experimenta la performance
DEL 9 AL 28 DE FEBRERO DE 2017

Salón de actos de la Fundación Botín en Santander
Auditorio de la Fundación Botín en Madrid
Pedrueca 1, Santander • Castelló 18C, Madrid.

9, 14 y 21 de febrero de 2017 en Santander
9, 14, 22, 27 y 28 de febrero de 2017 en Madrid
De 18:30 a 19:30 horas

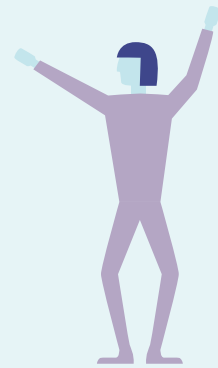

El apoyo a la educación es una de las apuestas estratégicas de la Fundación Botín para generar desarrollo a nivel nacional e internacional. El objetivo es introducir la inteligencia emocional, social y el desarrollo de la creatividad en las aulas para mejorar la calidad de la educación y promover el crecimiento saludable de niños y jóvenes además de proporcionar a las familias y docentes los conocimientos y herramientas necesarios para desarrollar en los niños las capacidades, actitudes y habilidades que les permitirán ser autónomos, competentes, responsables y felices.

WWW.FUNDACIONBOTIN.ORG



EXPOSICIÓN
**SOMOS
CREATIVOS XI**
Experimenta la performance
DEL 9 AL 28 DE FEBRERO DE 2017



La undécima edición de la exposición *Somos Creativos* reúne en las sedes de la Fundación Botín en Santander y Madrid las creaciones del alumnado de 25 colegios e institutos de los 213 que forman parte de la *Red de Centros Educación Responsable*. Esta Red, integrada por centros educativos de siete comunidades autónomas (Cantabria, Madrid, Galicia, Navarra, La Rioja, Murcia y Castilla-León), tiene como objetivo desarrollar la inteligencia emocional y la creatividad de niños y jóvenes, mejorando la comunicación, el clima de aula y el rendimiento académico gracias al trabajo conjunto del profesorado, el alumnado y sus familias.

En este curso la inspiración ha venido del trabajo performativo de la artista Joan Jonas, mostrado en la sala de exposiciones de la Fundación Botín en Santander, de junio a diciembre de 2016, bajo el título *Joan Jonas: caudal o río, vuelo o ruta*.

Tras realizar una motivadora dinámica creativa con sus familias y en sus aulas, en la sala de exposiciones han conocido, tanto de manera presencial como virtual, el proceso creativo de la artista y su particular interpretación de la naturaleza, disfrutando y compartiendo múltiples emociones.

Después, y a partir de la idea de performance como una acción artística lúdica, simbólica y participativa, ellos mismos han elaborado sus propias obras, viviendo una innovadora experiencia de creación y aprendizaje colaborativo.

En esta ocasión, la undécima edición de *Somos Creativos* tiene un formato muy especial puesto que el resultado artístico del trabajo realizado podrá verse y vivirse a través de diferentes “sesiones” presenciales en las que el alumnado mostrará sus performances ante sus familias y compañeros. Además, se realizará una exposición virtual con los videos de las obras de todos los centros del país que han trabajado en esta edición. De este modo, se generan diversos espacios, tanto reales como virtuales, que fomentan la colaboración, la creatividad y las habilidades sociales del alumnado reforzando su autoestima y sus conocimientos a través de las artes.

Los centros participantes son:

- 
- CC PUENTE III (Astillero)
 - CC SAN ROQUE DE LOS PINARES (Santander)
 - CEIP CAMILO JOSÉ CELA (Madrid)
 - CCEE FERNANDO ARCE (Torrelavega)
 - CEIP FEDERICO GARCÍA LORCA (Colmenar Viejo)
 - CEIP GLORIA FUERTES (Madrid)
 - COLEGIO BERNADETTE (Madrid)
 - COLEGIO GAUDEM (Madrid)
 - COLEGIO MENESIANO (Madrid)
 - COLEGIO SAN JOAQUÍN Y SANTA ANA (Alcalá de Henares)
 - CP FRAY PABLO (Colindres)
 - IES TIERNO GALVÁN (Leganés)
 - CP PERO NIÑO (San Felices de Buelna)
 - FUNDACIÓN SÍNDROME DE DOWN (Santander)
 - IES VALENTÍN DE TURIENZO (Colindres)
 - CEIP PABLO PICASSO (Mejorada del Campo)
 - COLEGIO FUNDACIÓN SANTAMARCA (Madrid)
 - COLEGIO LOS NOGALES (El Álamo)
 - COLEGIO MONTE TABOR SCHOENSTATT (Pozuelo de Alarcón)
 - COLEGIO SAN RAMÓN Y SAN ANTONIO (Madrid)
 - CP FUENTE DE LA SALUD (Santander)
 - CEIP REPÚBLICA DE PANAMÁ (Madrid)
 - IES ASTILLERO (Astillero)
 - IES BARRIO SIMANCAS (Madrid)
- 
- 
- 

